

A Look at Philippe's family tree and indicate whether the following statements are a) **vrai** or b) **faux**.

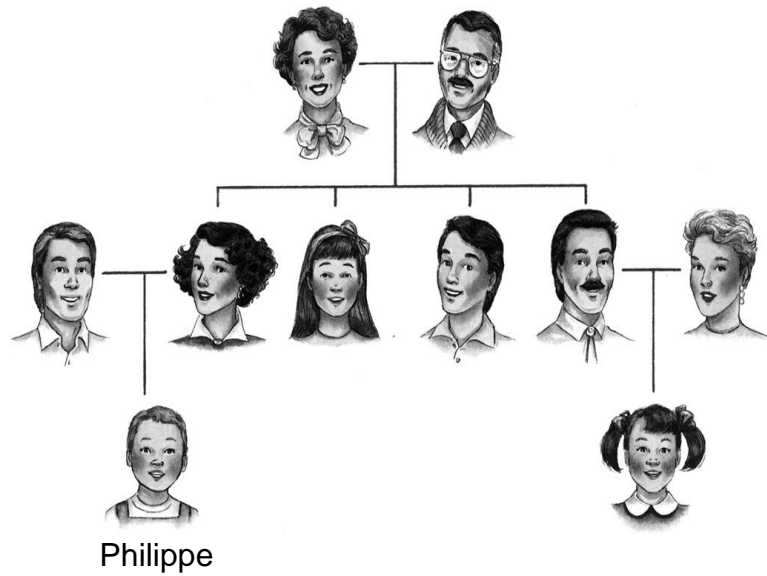

- F 1. Les parents de Philippe ont quatre enfants.
- F 2. La tante de Philippe a un fils.
- V 3. La cousine de Philippe est fille unique.
- V 4. Philippe a deux tantes.
- F 5. Les grands-parents de Philippe ont trois enfants.

B. Complete the following sentences with the correct family members.

6. Ma mère a un frère. C'est mon **ONCLE**.

7. Mon frère a une fille. C'est ma **NIÈCE**.

8. Mon beau-père et ma mère ont une fille. C'est ma **DEMI-SOEUR**.

9. Mon oncle a des fils. Ce sont mes **COUSINS**.

10. Ma mère a une mère. C'est ma **GRAND-MÈRE**.

[and NOT grandE-mère, as you would think !]

B Select the correct completion to each sentence below.

- c** 11. C'est la fille _____ professeurs.
a. de l' b. du **c. des**
- a** 12. Ce sont les chiens _____ petit garçon.
a. du b. de l' c. de la
- a** 13. Est-ce que tu aimes bien le fils _____ oncle de ta mère?
a. de l' b. du c. de la
- c** 14. La belle-mère _____ amie de Nathalie est marrante!
a. des b. du **c. de l'**
- a** 15. Ce sont les copains _____ neveux de Mme Morel.
a. des b. du c. de la

C Fill in the correct form of the possessive adjective to indicate that people are doing things with their own relatives/friends/things. Example in English: She is talking to **HER** cousin.

16. Nous parlons au téléphone avec **NOS** soeurs.
17. Elle danse avec **SON** oncle.
18. Je regarde la télé avec **MON** père.
19. Vous étudiez avec **VOTRE** tante.
20. Tu joues au hockey avec **TES** grands-parents.
21. Nous aimons lire des bandes dessinées avec **NOTRE** enfant.
22. Elles donnent un livre à **LEUR** amie, Kamila.
23. Je mange **MES** frites avec de la moutarde.
24. Tu écoutes de la musique classique avec **TON** arrière-grand-mère.
25. Il nage dans **SA** piscine.

D Read these short portraits of these three people. Then, indicate whether each of the sentences below applies to **D) Doris**; **M) Margie**, or **L) Linda**.

Doris

C'est la femme de Herman. Elle est très intelligente et créative. Elle a deux enfants: un fils, Mark, et une fille, Robi.

Margie

C'est la sœur de Doris, et la femme de Monroe. Elle adore les maths et l'art. Elle a deux enfants: une fille et un fils.

Linda

C'est la fille de Margie et de Monroe. Elle est mariée et elle a deux enfants: Dara et Michael.

- Doris 21. C'est la tante de Linda.
Doris 22. Elle n'est pas stupide du tout.
Linda 23. C'est la cousine de Mark.
Margie 24. C'est la grand-mère de Dara.
Linda 25. C'est la mère de Michael.

F. Your pen pal asked you the following questions. Answer using complete sentences.

See the Exprimons-Nous boxes, as well as previous writings that you have done to check these.

31. Vous êtes combien dans ta famille ?

32. Tu as des frères ou sœurs ? Ils s'appellent comment ?

33. Tu as un animal domestique ? Il a quel âge ?

34. Tu as des grands-parents ? Ils ont quel âge ?

35. Tu as des tantes ou des oncles ? Ils s'appellent comment ?