

A Look at Philippe's family tree and indicate whether the following statements are **V) vrai** or **F) faux**.

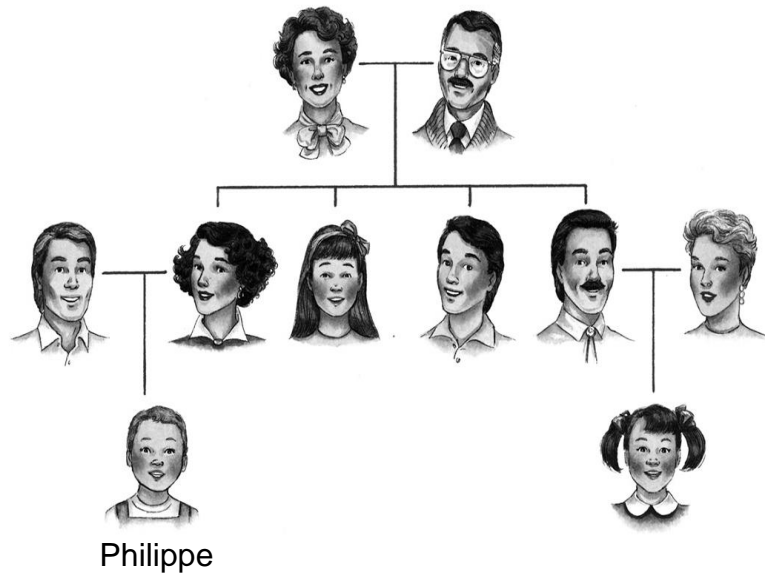

- _____ 1. Les parents de Philippe ont quatre enfants.
- _____ 2. La tante de Philippe a un fils.
- _____ 3. La cousine de Philippe est fille unique.
- _____ 4. Philippe a deux tantes.
- _____ 5. Les grands-parents de Philippe ont trois enfants.

B. Complete the following sentences with the correct family members.

6. Ma mère a un frère. C'est mon _____.
7. Mon frère a une fille. C'est ma _____.
8. Mon beau-père et ma mère ont une fille. C'est ma _____.
9. Mon oncle a des fils. Ce sont mes _____.
10. Ma mère a une mère. C'est ma _____.

C. Select the correct completion to each sentence below.

- _____ 11. C'est la fille _____ professeurs.
 a. de l' b. du c. des
- _____ 12. Ce sont les chiens _____ petit garçon.
 a. du b. de l' c. de la
- _____ 13. Est-ce que tu aimes bien le fils _____ oncle de ta mère?
 a. de l' b. du c. de la
- _____ 14. La belle-mère _____ amie de Nathalie est marrante!
 a. des b. du c. de l'
- _____ 15. Ce sont les copains _____ neveux de Mme Morel.
 a. des b. du c. de la

D. Fill in the correct form of the possessive adjective to indicate that people are doing things with their **own** relatives/friends/things. Example in English: They are talking to **THEIR** cousin. Feel free to use the empty chart below to fill in the various forms of each of the possessive adjectives.

16. Nous parlons au téléphone avec _____ soeurs.

17. Elle danse avec _____ oncle.

18. Je regarde la télé avec _____ père.

19. Vous étudiez avec _____ tante.

20. Tu joues au hockey avec _____ grands-parents.

21. Nous aimons lire des bandes dessinées avec _____ enfant.

22. Elles donnent un livre à _____ amie, Kamila.

23. Je mange _____ frites avec de la moutarde.

24. Tu écoutes de la musique classique avec _____ arrière-grand-mère.

25. Il nage dans _____ piscine.

E Read these short portraits of these three people. Then, indicate whether each of the sentences below applies to **D) Doris, M) Margie, or L) Linda**. You may find it helpful to sketch out a family tree below question #25.

Doris

C'est la femme de Herman. Elle est très intelligente et créative. Elle a deux enfants: un fils, Mark, et une fille, Robi.

Margie

C'est la sœur de Doris, et la femme de Monroe. Elle adore les maths et l'art. Elle a deux enfants: une fille et un fils.

Linda

C'est la fille de Margie et de Monroe. Elle est mariée et elle a deux enfants: Dara et Michael.

- _____ 26. C'est la tante de Linda.
- _____ 27. Elle n'est pas stupide du tout.
- _____ 28. C'est la cousine de Mark.
- _____ 29. C'est la grand-mère de Dara.
- _____ 30. C'est la mère de Michael.

Space to Sketch a Family Tree for ex. D

F. Your pen pal asked you the following questions. Answer using complete sentences.

- 31. Vous êtes combien dans ta famille ?

- 32. Tu as des frères ou sœurs ? Ils s'appellent comment ?

- 33. Tu as un animal domestique ? Il a quel âge ?

- 34. Tu as des grands-parents ? Ils ont quel âge ?

- 35. Tu as des tantes ou des oncles ? Ils s'appellent comment ?

THINGS THAT I NEED TO REVIEW MORE:	